COMPTE RENDU REUNION DE COMITE DE DECEMBRE 2023

Date :	Vendredi 08 décembre à 17h30
Lieu :	Ferme Marchand - Cyclo-club Saint-Pol-sur-Mer
Type de Réunion :	Réunion de Comité
Animateur :	Philippe bordier
Secrétaire :	Frédéric LEDEZ

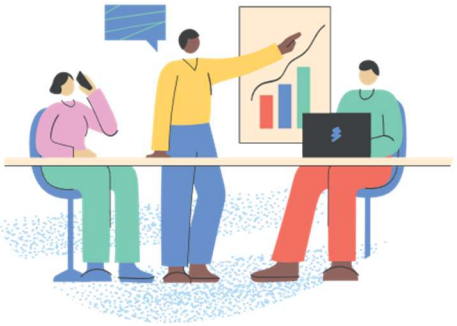

ETAIENT PRESENTS

Philippe BORDIER, Jocelyne BOULLET, Roger BRIOIT, Jean-Marie BUSSIAN, Daniel COUSIN, Jean-Claude COUTIN, Josette DESMIDT, Marc DEWITTE, Christian DITILYEU, Frédéric LEDEZ, Gilbert MESSIAEN, José MUDES, Patrick PEYTOUREAU, Yannick VERSCHEURE

Absent excusé Francis DEKINDT

ORDRE DU JOUR

- Faire un point sur les sujets de discussions mis à l'ordre du jour.
- Informations Générales
- Point sur les suggestions
- Evènements et prévisions 2024
- Préparation AG 2024
- Questions diverses

Liste non exhaustive des sujets de discussion :

- Point Cyclo des différents groupes
- Point Marche
- Locaux et Fonctionnement Ferme Marchand
- Habillement
- Site Internet - Communication :
- Achats et ventes matériels club Route et VTT
- Point sur nos commandes Club House
- Point Atelier Mécanique

OUVERTURE SEANCE

Le quorum de présence étant atteint, la réunion peut démarrer. Le Président remercie les membres du Comité de leur présence à la réunion de ce soir. Il signale que les rubriques de l'ordre du jour seront abordées en commençant par le point Cyclo au sein des groupes respectifs suivis des sujets de discussions habituels avant de passer aux informations générales et aux questions diverses**.**

POINT CYCLO DES DIFFERENTS GROUPES

Groupe 1

Pour Daniel et Gilbert, responsables du groupe, rien à signaler.

Groupe 2

Pour Philippe et José, responsables du groupe, rien de particulier à signaler. **U**ne belle saison route a été clôturée

Groupe 3

Pour Yannick, responsable, rien à signaler.

VTT

Reprise de l'activité début Novembre. La triste météo n'a pas favorisée les sorties mais ça démarre bien dans l'ensemble. De belles balades avec malheureusement quelques chutes pour certains d'entre nous qui les ont bloqué quelques temps mais sans trop de bobos apparemment.

Nous prévoirons de faire quelques sorties VTT extérieures. Dimanche prochain, il y a la Miche. Daniel a mis une News à ce sujet pour les intéressés.

On essaiera également de faire la traditionnelle sortie des Marais en janvier.

MARCHE

5 rallyes effectués par le groupe ces derniers mois. Bonne ambiance

LOCAUX ET FONCTIONNEMENT DE LA FERME MARCHAND

De nouveaux aménagements de l'espace Atelier ont été faits par Daniel et Gilbert ainsi que quelques remises en état matériel.

Daniel demande que des personnes ramènent de l'outillage

Une fuite au niveau d'un des urinoirs a été signalé au concierge.

HABILLEMENT

La commande d'habillement sera lancée dès le début 2024 avec une clôture des commandes lors de l'Assemblée Générale au mois de février afin que les intéressés puissent bénéficier de leur tenue pour le début de saison.

Marc Dewitte demande si les marcheurs ne pourraient pas disposer de chaussures fournies par le club. Le Comité ne valide pas cette demande.

SITE INTERNET - COMMUNICATION

Les sorties dominicales et Rallyes sont renseignés par avance.

Il est rappelé que c'est le site du club qui fait foi pour les prévisions de sorties. Aucune sortie officielle ne peut être organisée en dehors de ce moyen de communication.

Pour les photos, dès que la fibre sera disponible dans les locaux de la Ferme Marchand, 2 ou 3 personnes seront formées par Roger à l'intégration des photos dans le site du club.

ACHATS ET VENTES MATERIELS CLUB ROUTE ET VTT

Il y aura un point à effectuer sur le reste en stock et une commande à passer pour satisfaire les besoins en pneus des adhérents en début de saison. Des pneus « Continental » et « Michelin » seront commandés.

Voir également pour des chambres à air de 60

POINT SUR LES COMMANDES CLUB HOUSE

Jean-Claude a repris la main sur l'activité. Cette semaine, il n'a pas pu s'en charger à cause de son intervention chirurgicale et c'est Daniel, son binôme, qui l'a remplacé pour cela. La commande a été livrée hier.

A noter que notre fournisseur « Caves du Berguenard » a changé de raison sociale pour devenir BVB. Rien ne change apparemment au niveau des contacts et des livraisons

POINT ATELIERS MECANIQUES

Un beau succès pour cette initiative de Daniel et Gilbert.

Un planning des Ateliers a été mis en ligne sur le site.
Mea culpa du Président qui avait suggéré la mise en place d'une caisse qui permettrait aux bénéficiaires des services de déposer une participation. il n'avait pas encore eu le temps de m'en occuper. C'est chose faite, un coffre électronique à code a été commandé avant-hier et nous devrions le recevoir bientôt.
Cette caisse sera mise en place afin que ceux qui bénéficient des services de l'Atelier Mécanique puissent mettre ce qu'ils veulent en vue d'acheter du petit matériel.

EVENEMENTS ET PREVISIONS 2024

Grande sortie Luxembourgeoise 2024

La grande sortie prévue au Luxembourg du 20 au 24 mai, au moment de la Pentecôte, totalise 16 participants.

Une option de réservations a été laissée pour huit chambres au « **ThreeLand Hôtel** » à Pétange au sud du Luxembourg qu'il faudra confirmer début janvier. Des binômes par chambre seront à prévoir.

Les inscriptions seront clôturées le 31 décembre 2023 et un acompte de 50 € sera demandé aux participants au début de l'année 2024. Cet acompte permettra d'avancer les premiers frais, comme les éventuelles arrhes demandées par l'hôtel.

Velofollies 2024

Ce sera le **vendredi 19 janvier**

9 participants ont répondu à l'appel.

Le maire a donné son accord pour le prêt d'un minibus. Le Président ne sait si c'est un 8 ou 9 places. Il ira rencontrer le Service des Sports la semaine prochaine pour avoir plus d'informations.

Si d'autres personnes veulent rejoindre cette sortie, il faudra que quelqu'un prenne sa voiture.

La journée se passera comme dab avec visite à notre équipementier BIORACER.

La pause casse-croute du midi se fera comme d'habitude dans un des espaces restauration du salon.

Saint-Valéry-sur-Somme

Peut-être si cela intéresse certains une sortie Saint-Valéry-sur-Somme courant septembre sur deux jours avec une nuitée à l'hôtel. Départ le vendredi et retour le samedi.

Les marcheurs étant intéressés par cette sortie pourrait se joindre à nous.

La Boulonnaise 2024

Comme nous partons au Luxembourg le 20 mai, on pourrait l'envisager le samedi 11 mai.

L'Enfer Vert à Maroilles le 07 avril

Sortie Marche prévue sur 2 jours avec une nuitée à l'hôtel

INFORMATIONS GENERALES

CARREFOUR

Philippe et Roger doivent rencontrer la nouvelle direction carrefour vendredi prochain pour leur présenter notre Asso et discuter avec eux du soutien qu'ils veulent apporter à notre club. Le nouveau directeur a souhaité continuer son partenariat avec nous. On verra à quel niveau se situe son partenariat.

KALIFRAIS

Une connaissance du Président lui a suggéré de parler au directeur de la Société **KALIFRAIS** de Petite-Synthe d'un éventuel sponsoring de leur part.

Dès son retour d'infos on les rencontrera et on verra ce que propose l'entreprise.

TELETHON

Le club n'a pas participé au Téléthon qui avait lieu à Jean Cocteau. Un don sera fait la semaine prochaine à l'association. Philippe ira le porter à Mélanie Guillotot, la Directrice des Sports qui est en charge de la récupérations des dons.

POINT SUR LES SUGGESTIONS

Pas de nouvelles suggestions de proposées sur le site du Club.

Lors de la réunion une suggestion est faite concernant une éventuelle soirée cabaret en 2024 au Petit Montmartre rue Albert 1° à Dunkerque.

On fera un sondage de participation dans l'année.

Yannick se renseignera sur le cout par personne de cette prestation.

PREPARATION ASSEMBLEE GENERALE

Le Président propose la date du **samedi 17 février pour notre Assemblée Générale**.

Il faudra :

- Prévoir l'envoi des convocations la première quinzaine de janvier. Voir si l'on fait cela de façon électronique ou par courrier.
- Préparer la feuille de présence
- Envoyer les invitations aux élus et sponsors.
- Faire la demande de matériel (chaises, tables, écrans TV etc…) au Service des Sports.
- Prévoir l'organisation du pot de convivialité.
- Demander à la ville si elle fournit quelque chose.
- Trouver des volontaires pour l'aménagement de la salle le vendredi

A l'occasion, les convocations pourraient être envoyées par publipostage, des essais seront faits auparavant.

Le matériel devra être réservé à la mairie comme habituellement et un deuxième téléviseur devrait être demandé en supplément pour de la multi projection.

QUESTIONS DIVERSES

Daniel demande que des feuilles de remboursements des frais de déplacement soient mises à la disposition de ceux qui prennent leur voiture pour des événements inscrits au calendrier du club. Roger s'occupe de leur fournir.

Appel est fait aux personnes qui ont du petit matériel à céder à l'Atelier Mécanique, style clés btr, etc.. ils seront les bienvenus.

Patrick demande quand le deuxième karcher fonctionnera. Daniel l'a réparé mais il fuit.

Frédéric demande si un home-trainer a été vendu à Bernard comme cela a été évoqué à la réunion du 1° septembre. Oui, il lui sera vendu pour un montant de 50 €.

Le secrétaire	Le président
Frédéric Ledez	Philippe Bordier